Boden

Anleitung

Liebe Eltern, liebe Kinder!
Fantasie ist ein wunderbares Werkzeug, um zu wachsen und dabei spielerisch Englisch zu lernen. Durch das Vorstellen von Situationen und das Schlüpfen in verschiedene Rollen können wir viel Neues entdecken und lernen. Ihr könnt die Karten ganz einfach ausdrucken und die Geschichte dann mit euren Freunden oder Freundinnen nachspielen. Vergesst nicht, eurer Fantasie freien Lauf zu lassen und die Geschichte mit eigenen Ideen zu ergänzen.

Unser TIPP: DIN A4 Tonkarton weiß 300 g/m2 für die Karten & die Kartonage zu verwenden.

Wir wünschen euch viel Spaß beim Rollenspiel!

Herzliche Grüße, Barbara

Deckel

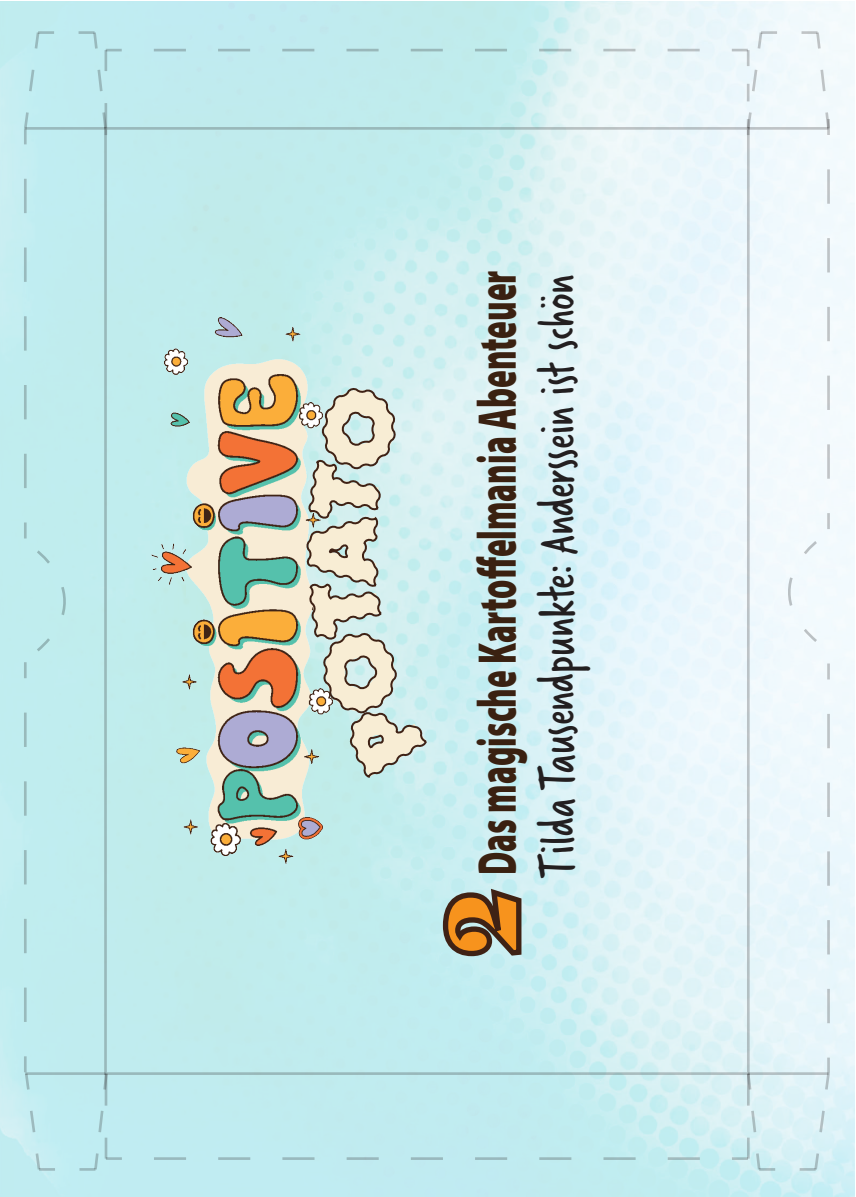

Schneide entlang der gestrichelten Linie

Bei der durchgehenden Linie wird gefaltet